UN MOVIMIENTO DE DIOS POR MEDIO DEL PUEBLO DE DIOS

DISTRITO DE CHICAGO CENTRAL - CONVENCIÓN DE MNI

23 DE MARZO, 2024 | CHICAGO HEIGHTS, ILLINOIS

MISIONES NAZARENAS INTERNACIONALES

TABLE OF CONTENTS

Horario de la Convención y Oradores Misioneros..... 2

Misiones Nazarenas Internacionales y Donaciones Total de Misiones..... 3

MNI Central..... 4

Las Misiones Nazarenas..... 5

Ministerios Nazarenos de Compasión y Transmisiones de Misión Mundial..... 6

Patrocinio Infantil y La Película de Jesús..... 7

Cuidad Misionero, El Rollo Conmemorativo y El Premio de Servicio Distinguido.... 8

Reporte del Tesorero y La Fundación del Hospital Nazareno..... 9

Send Me..... 10

Giras Misioneras, Eslabones y Equipos de Misiones Nazarenas..... 11

Datos Rapidos Nazarenos, Redes de Ayuda, Regiones Mundiales y Gracias..... 12-13

Iglesias de Fondos Evangelicos del Mundo..... 14

Alabastro & Boleta de Muestra..... 15

CALENDARIO

Sábado, 23 de marzo - **CONVENCIÓN DE MNI**

8:00 am-8:45 am	Registro
9:00 am-10:30 am	Sesión plenaria
10:30 am-12:00 pm	Sesión de MNI
12:00 pm- 12:45 pm	Almuerzo
1:00 pm-2:45 pm	Proyecto de servicio
3:00 pm - 3:30 pm	Adoración de projecto
3:30 pm	Concluye

CARLOS Y ROBIN RADI

Los Radi han sido misioneros nazarenos desde 1999. Carlos creció como hijo de un pastor nazareno en Argentina. Los padres de Robin eran misioneros nazarenos que sirvieron en Perú, Costa Rica y el Líbano. Carlos y Robin sirvieron en la Región de México y Centroamérica y actualmente sirven en la Región de Sudamérica.

La familia Radi ministra en la Oficina de Campo del Cono Sur en Argentina. Carlos y Robin son los Coordinadores Nacionales de Ministerio y los Coordinadores de Trabajo y Testimonio para Argentina. También pastorean una iglesia. Carlos también se desempeña como Superintendente de Distrito tanto para el Distrito de los Pueblos Originarios en la provincia norte de Argentina, como para el distrito Oeste de Buenos Aires.

Los Radi tienen tres hijas. Nicol se especializa en Teología y Estudios Interculturales y Natali se especializa en Estudios Interculturales y Negocios. Ambos están en Trevecca. Natasha terminó recientemente la escuela secundaria.

MISIONES NAZARENAS INTERNACIONALES

NAZARENE.ORG/NMI

MISIONES NAZARENAS INTERNACIONALES (MNI) ES LA ORGANIZACIÓN PARA LA MOVILIZACIÓN DE LA IGLESIA LOCAL EN MISIONES EN LA IGLESIA DEL NAZARENO Y EL REPRESENTANTE DE LA DENOMINACIÓN DE LAS MISIONES EN EL DISTRITO Y EN LA IGLESIA LOCAL.

Misiones Nazarenas Internacionales se enfoca en cinco áreas estratégicas donde la Iglesia local puede tener un impacto máximo en las misiones en la Iglesia del Nazareno:

- **ORACIÓN**
- **FONDO PARA LA EVANGELIZACIÓN MUNDIAL**
- **OFRENDA DE ALABASTRO**
- **NIÑOS Y JÓVENES**
- **CUIDADO Y CONECCION**

ORACIÓN

Recuerda a nuestros misioneros durante todo el año en oración. Muchos a menudo se enfrentan a tiempos difíciles en los lugares en los que sirven. Buscan ser pacificadores y agentes de transformación. Necesitan su apoyo a través de la intercesión.

NAZARENE.ORG/NMI-PRAYER

FONDO DE EVANGELISMO MUNDIAL

Las donaciones de Evangelismo Mundial alimentan la misión de la Iglesia del Nazareno al combinar las donaciones de cada persona y de la Iglesia para financiar ministerios en todas partes. A cada Iglesia se le pide que comparta una parte de sus ingresos totales con el propósito de hacer discípulos semejantes a Cristo en las naciones.

NAZARENE.ORG/STEWARDSHIP

ALABASTRO

La Oferta de Alabastro proporciona fondos para propiedades y edificios en todo el mundo. Si bien entendemos que la Iglesia consiste en el pueblo de Dios y no en un edificio, los edificios erigidos con el propósito del ministerio ayudan a proporcionar un sentido de permanencia, mejoran funcionalmente los esfuerzos del ministerio y transmiten una actitud que la Iglesia del Nazareno tiene la intención de "echar raíces".

NAZARENE.ORG/ALABASTER

INVOLUCRANDO A LOS NIÑOS Y JÓVENES

MNI anima a cada Iglesia, cada Distrito a ser intencionales y animar e involucrar a cada niño, cada joven en la misión de Dios en su comunidad y alrededor del mundo. MNI continúa animando a las Iglesias a involucrar a los niños y jóvenes en todos los esfuerzos misioneros y nutrirlos mientras buscan responder al llamado de Dios. Les animamos en la colaboración con Jóvenes Nazarenos Internacionales y Discipulado Nazareno Internacional para mejor involucrar a todas las edades de la Iglesia. Creemos que el nutrir y el desarrollo del liderazgo se realizan mejor en la Iglesia local y se individualizan según las necesidades de cada persona.

CUIDADO Y CONECCION

Eslabones es una red de conexiones personales entre misioneros y Distritos Nazarenos alrededor del mundo.

Misioneros participantes son asignados a Distritos para ayudar a desarrollar una conexión personal entre los misioneros y la Iglesia local. Una relación con los eslabones desarrolla un sentido de involucramiento con las Misiones Nazarenas a través de correspondencia continua de los misioneros, actualización de su campo de servicio , y presentaciones de sus eslabones cuando están en una asignación en casa.

TOTAL DISTRICT GIVING 2023-2024

World Mission Broadcast	$6,120
Child Sponsorship	$27,065
Alabaster	$26,161
JESUS Film Harvest Partners	$6,463
Missionary Health Care	$3,653
Missionary Deputation	$23,299

MNI: Un movimiento de Dios a través del pueblo de Dios

MNI CENTRAL

BIT.LY/NMICENTRAL

Los nazarenos de todas partes están compartiendo las historias misioneras de la iglesia. Contar la historia infunde pasión por las misiones. Cuando los seguidores de Cristo saben lo que está en juego y escuchan cómo otros obedecen el llamado de Dios a las misiones, también se sienten desafiados a participar. MNI proporciona recursos y apoyo a la iglesia local mientras informa y educa a sus miembros, no sólo sobre lo que otros nazarenos están haciendo en las misiones, sino también sobre cómo pueden participar.

MNI Central es una publicación semanal por correo electrónico que se centra en el trabajo de la Iglesia del Nazareno. Cada semana se enumerarán las necesidades de oración y los informes de alabanza para los ministerios globales de la Iglesia del Nazareno y nuestros misioneros, así como las formas en que puede participar. Está disponible en inglés, español, portugués y francés.

CALEIDOSCOPIO NIÑOS

MNI está comprometido a involucrar a los niños y jóvenes, brindándoles información y actividades misioneras, diseñadas para despertar y nutrir un espíritu misionero en los corazones de los niños. Caleidoscopio Niños es una adición mensual a MNI Central para despertar y nutrir un espíritu de misión en todos. Esté atento al primer miércoles de cada mes en las publicaciones de MNI Central.

NMI

- **ANIMANDO A LA GENTE A ORAR POR TODOS LOS ESFUERZOS DE EVANGELISMO MUNDIAL**
- **RECAUDACIÓN DE FONDOS PARA LA PROYECCIÓN DE MISIONES**
- **INFORMAR A LA GENTE SOBRE LAS NECESIDADES DEL MUNDO Y LO QUE LA IGLESIA ESTÁ HACIENDO PARA SATISFACER ESAS NECESIDADES**
- **DESAFÍAR A LOS NIÑOS Y JÓVENES A APRENDER Y PARTICIPAR EN EL MISIÓN DE LA IGLESIA**

LAS MISIONES NAZARENAS

NAZARENE.ORG/MISSIONS

"Como me envió el Padre, así también yo os envío."
Juan 20:21

LAS MISIONES NAZARENAS SE CENTRAN EN COMPASIÓN, EVANGELIZACIÓN Y EDUCACIÓN. Los misioneros nazarenos se asocian con ministros locales y líderes laicos para traer restauración, compartir el Evangelio y construir sustentabilidad dentro de la comunidad.

COMPASIÓN

Misiones Nazarenas ofrece una serie completa de ministerios compasivos que tratan problemas sistémicos. Desde ayuda en desastres naturales hasta el desarrollo infantil, Misiones Nazarenas tiene alcance, impacto y perdurabilidad.

EVANGELIZACIÓN

El poder del evangelio de Cristo a través del testimonio del Espíritu Santo acerca a las personas, provocando la transformación del corazón y de la vida. Misiones Nazarenas en oración envía misioneros a nuevos territorios donde participan en el movimiento del Espíritu Santo para traer salvación y restauración.

EDUCACIÓN

Nuestro propósito se realiza plenamente cuando nuestras Iglesias tienen el conocimiento para florecer. Misiones Nazarenas ayuda a facilitar la capacitación, la enseñanza y los recursos para apoyar a nuestras Iglesias Nazarenas locales en todo el mundo.

MINISTERIOS NAZARENOS DE COMPASIÓN

NCM.ORG

MINISTERIOS NAZARENOS DE COMPASIÓN (MNC) CAMINA JUNTO A LAS IGLESIAS LOCALES EN SUS ESFUERZOS POR SATISFACER LAS NECESIDADES DE LOS NIÑOS, LAS FAMILIAS Y LAS COMUNIDADES. A TRAVÉS DE SU ASOCIACIÓN, LAS CONGREGACIONES LOCALES ESTÁN CAMBIANDO EL MUNDO.

NUESTRA MISIÓN

La compasión como un estilo de vida. Siguiendo el ejemplo de Jesús, Ministerios Nazarenos de Compasión (MNC) se asocia con congregaciones nazarenas locales alrededor del mundo para vestir, albergar, alimentar, sanar, educar y vivir en solidaridad con aquellos, que sufren opresión, injusticia, violencia, pobreza, hambre y enfermedad. MNC existe en y a través de la Iglesia del Nazareno para proclamar el Evangelio a todas las personas en palabra y obra

QUÉ HACEMOS

- AYUDANDO A TERMINAR CON EL TRÁFICO DE PERSONAS
- EMPODERANDO VIDAS A TRAVÉS DE LA ESTABI LIDAD ECONÓMICA
- ASISTENCIA DE EMERGENCIA - ANTES, DURAN TE Y DESPUÉS DE LOS DESASTRES
- ACABAR CON EL HAMBRE Y PROMOVIENDO LA NUTRICIÓN A TRAVÉS DE PROYECTOS AGRÍCOLAS
- CUIDADO DE LA SALUD
- DESARROLLO INFANTIL INTEGRAL
- APOYO PARA REFUGIADOS E INMIGRANTES PARA QUIENES BUSCAN SEGURIDAD
- AGUA LIMPIA Y SANEAMIENTO
- APOYO PARA MUJERES Y CHICAS

TRANSMISIONES DE MISIÓN MUNDIAL

NAZARENE.ORG/WMB

Ahora más que nunca, nos aferramos a las conexiones que nos rodean, fortaleciendo nuestro sentido de comunidad. Gracias a la tecnología actual, podemos conectarnos con otros en todo el mundo y transmitir para mejor. Ahora más que nunca, es hora de enfocar y compartir el mensaje de esperanza en Jesús.

Los programas nazarenos de radio, televisión e Internet llegan a millones de personas en todo el mundo con el evangelio todos los días gracias al generoso apoyo de las Iglesias nazarenas.

PATROCINIO INFANTIL

NCM.ORG/SPONSOR

Pero Jesús los llamó y les dijo: "Dejen que los niños vengan a mí y no los detengan; porque a tales como éstos pertenece el reino de Dios ". - Lucas 18:16,

Para muchos niños, la pobreza les impide tener buena salud, educación y esperanza. A través del programa de apadrinamiento de niños de Ministerios Nazarenos de Compasión, los niños pueden crear un futuro brillante construido sobre la esperanza de Cristo y apoyado por el crecimiento educativo, nutricional y social.

Usted puede ser parte de la esperanza de un niño para un futuro mejor.

Cuando apadrina a un niño, sus **$30 al mes** hacen:

- Proporcionarán educación, habilidades para la vida, atención médica y nutrición espiritual
- Diga a un niño: "Tú importas y Jesús te ama".
- Construya una relación a través de cartas y actualizaciones.
- Ayude a un niño a obtener oportunidades para un futuro más brillante.

Los niños de todo el mundo esperan una oportunidad para crear un futuro brillante con posibilidades. ¿Ayudará a los niños a experimentar el cuidado y el apoyo integro del apadrinamiento?

LA PELÍCULA DE JESÚS

JFHP.ORG

Vayan y hagan discípulos de todas las naciones, bautizándolos en el nombre del Padre y del Hijo y del Espíritu Santo, y enseñándoles a obedecer todo lo que les he mandado a ustedes. -Mateo 28: 19-20

NUESTRA MISIÓN
Asociaciones estratégicas que aumenten las exposiciones evangelísticas y atraigan a nuevos creyentes al discipulado.

NUESTRA VISIÓN
Dar a cada persona la oportunidad de escuchar acerca de Jesucristo.

Durante más de 20 años, en 139 países ... La Pelicula de Jesus socios de la cosecha (PJSC) se ha asociado con ministerios de construcción del Reino y misioneros indígenas para alcanzar a los perdidos en cada aldea urbana, rural y remota del planeta. PJSC se dedica a la evangelización mundial a través de la Película de Jesús y otras herramientas. PJSC equipa y apoya a los equipos de la Película de JESUS de la gente local para hacer evangelismo, discipulado y plantación de iglesias.

La Película de Jesus se puede ver en cualquiera de los más de 1.800 idiomas disponibles a través de la aplicación Jesus Film Project. Esta aplicación está disponible para iOS y Android. La película se puede ver y descargar en Jesus Film Project jesusfilm.org/watch. Copias en DVD de film se pueden comprar en la tienda Jesus Film Project en crustore.org o llamando al 1-800-432-1997.

- RESULTADOS DEL MINISTERIO DESDE ENERO 1998 -

1,109 Equipos de la Película JESUS
Trabajando en **63** Países
Usando **212** Traducciones de la Película JESÚS
91,570,653 Contactos Evangelísticos
18,621,252 Decisiones par seguir a Cristo
9,073,250 Seguimientos de Discipulado
126,110 Puntos de Predicación

CUIDADO MISIONERO

El costo para proveer aseguranza para los misioneros Nazarenos es bastante elevado. En realidad, el costo para seguro médico solamente por año es aproximadamente de $1.9 millones, y el costo sigue aumentando. A través de tus donaciones con los Rollos Conmemorativos, Premio de Servicio Distinguido, y ofrendas de plato para Cuidado Misionero, ustedes ayudaron a contrarrestar aproximadamente 23 por ciento del costo de la aseguranza. El 77 por ciento restante de los costos de seguro fue proveído de los Fondos de Evangelismo Mundial.

El costo de los Rollos Conmemorativos = $75
Premios de Servicio Distinguido = $125

EL ROLLO CONMEMORATIVO

Fue establecido en 1919, es una forma de honrar a nuestros amigos y seres queridos que perecieron. Las iglesias o individuos pueden poner cuantos nombres deseen en los Rollos Conmemorativos, y estos conmemorados no tienen que ser miembros de la iglesia.

Chicago Northside
Carolyn Pruchnick
Diana Zaimi

College Church, UA
Monnyean Armstrong
Eugene Barwegen
John Hussey
Don Koehn
Doug Krempels
Julian Mitten
Stephen Mitchell
Carol Sue Painter
John Wilds

Danville First
Gene Budd
Leonard Budd
Howard Inman
Ruth Inman
Deloris (Dee) Pearman

Hoopeston Community
Daniel Coffey
Bruce Hedgecock
Helen Miller

Joliet Crystal Lawns
Dave Johnson
John Pester
Glenn Ruthenbeck
Thelma Slemp

Kankakee First
Mary Lou Dorries
Andrew Ervin
Henry Kress
Karen Kupferer
Erica Wilson
Raymond Wissbroecker

Manteno
Robert Hale
Robert Kilpatrick
John Pester

Potomac
Carol Powell

The Table
David Diveley
Margo Gambill
Daniel Wheelock

EL PREMIO DE SERVICIO DISTINGUIDO

(PSD) es un tributo para las personas de la iglesia quienes viven para el servicio de la iglesia. A pesar que el PSD es dado a través de MNI, no tiene que ser dado en el área de misiones. La iglesia puede desear honorar a cualquiera en su iglesia por su trabajo. Nota: El PSD solo puede ser otorgado por la iglesia o un grupo dentro de la iglesia. Individuos no pueden otorgar este premio.

Marjorie Vinson - College Church

Kurt W. Schwob - Kankakee Eastridge

Roy & Deb Darby - Lombard

REPORTE DEL TESORERO DEL DISTRITO DE CCD

EQUILIBRIO LLEVADO DELANTE	$40,897.12
INGRESOS	
Total Ingresos	$49,704.76
DESEMBOLSOS	
District Convention (CCKs/Work Projects)	$10,606.25
District Council/Administration	$ 1,823.68
Care & Connections	$ 600.00
Missionary Dep/Camp Speaker	$ 500.00
Special Projects (ONU Missionary House)	$ 2,500.00
General Assembly	$24,663.80
Work & Witness	$10,960.00
Total Desembolsos	**$51,653.73**
SALDO EN MANO 23/03/24	**$38,948.15**

1 de febrero, 2023 - 31 de enero, 2024

Kathy Matson, Tesorera

LA FUNDACIÓN DEL HOSPITAL NAZARENO

NAZARENEHOSPITALFOUNDATION.ORG

NUESTRA MISIÓN

La Fundación del Hospital Nazareno existe para el propósito de realzar la misión Médica y Espiritual de los doctores y empleados del Hospital Nazareno en Kudjip Papua Nueva Guinea a través de la colección de medicinas, suministros médicos, equipo y donación en efectivo.

NUESTRA VISIÓN

Al habilitar al Hospital Nazareno de Kudjip para brindar excelente cuidado médico a las personas de Papúa Nueva Guinea en la cual ellos muestran el amor de Cristo y presentan el Evangelio de Jesús a un número creciente de pacientes repercute sus vidas por la eternidad.

Hay una lista creciente de necesidades en Kudjip. Por favor visite el sitio web para más detalles de la lista y las instrucciones y cómo puede ayudar.

LO QUE HACEMOS

- Obtener medicina
- Obtener suministros médicos
- Obtener equipo médico
- Obtener donaciones en efectivo
- Enviar contenedores de suministros al Hospital Nazareno en Papúa Nueva Guinea

CONTACT DR. TODD WINTER
wintert@nazarenehospitalfoundation.org

100% DE ESE DINERO Y SUMINISTRO COLECTADOS SON USADOS PARA ESE PROPÓSITO

START YOUR JOURNEY TODAY

- nazarene.org/sendme
- sendme@nazarene.org
- (913) 577-2959

DISCOVER

- *PRAY* for God to reveal your calling
- *SEEK* cross-cultural experiences
- *TALK* with trustred mentors

EXPLORE

- *INTERVIEW* with your local church board
- *ATTEND* a missions preparation event
- *PREPARE* for service with Nazarene Missions

SERVE

- *PARTICIPATE* in an affirmation service
- *INVEST* in your walk with God
- *SERVE* in Nazarene Missions

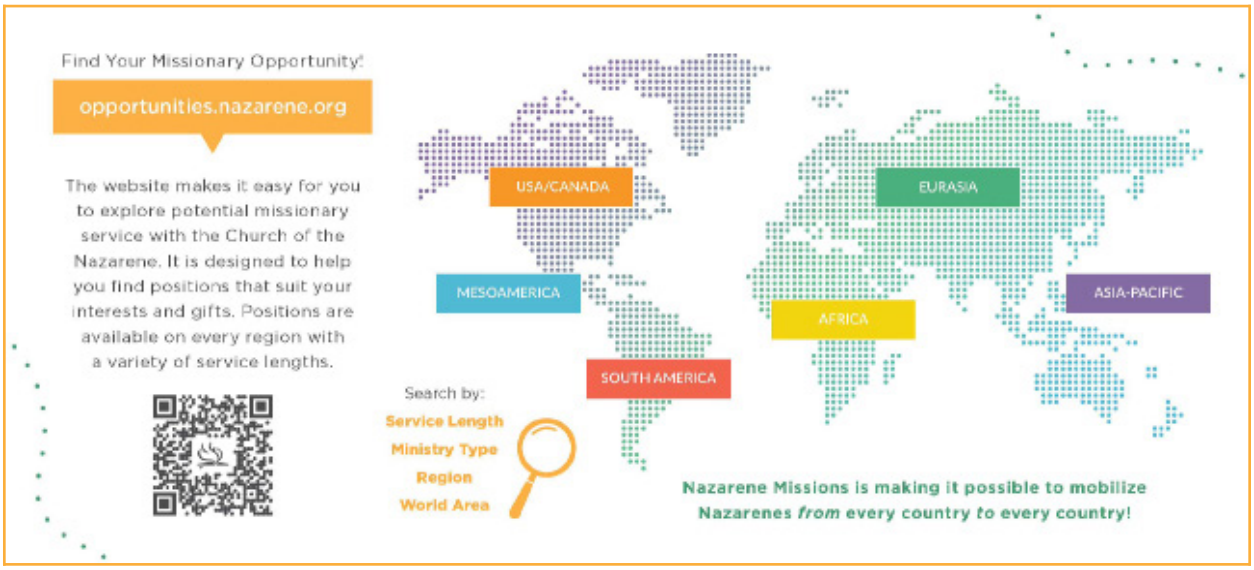

GIRAS MISIONERAS

"pero recibiréis poder, cuando haya venido sobre vosotros el Espíritu Santo, y me seréis testigos en Jerusalén, en toda Judea, en Samaraia, y hasta lo último de la tierra." - Hechos 1.8

Carlos & Robin Radi
11 - 24 de marzo 2024

Lisa Lehman
21 de abril - 5 de mayo, 2024

Shahade & Annabelle Twal
July 10 - 31, 2024

Errol & Rhonda Carrim
October 2 - 15, 2024

Comuníquese con nuestra coordinador de giras misioneras, Natalie Bullock para programa a nuestros mis-

ESLABONES

NUESTRA MISIONERA ESLABONES 2024

Janary Suyat es de Filipinas. Ella viene del Distrito Metro Manila donde se desempeñó como pastora. Se desempeña como Coordinadora Regional de Jóvenes de Asia y el Pacífico y también facilita la movilización y la capacitación intercultural para líderes jóvenes y emergentes en toda la región. Con frecuencia invierte su tiempo en el desarrollo de líderes juveniles y sus pasiones incluyen el discipulado, la predicación y la enseñanza de la palabra de Dios.

El llamado de Janary al ministerio intercultural comenzó después de participar en el Servicio 12:7 de la JNI Global en 2012. Fue a 7 áreas diferentes en la región de Mesoamérica para servir durante 6 meses. Al final de su tiempo, sus ojos se abrieron a situaciones y personas de culturas diferentes a la suya que nunca habían oído hablar de Jesús. Ella sintió el llamado del Señor a los grupos étnicos no alcanzados.

Desde 2014, vive en Japón, donde encuentra oportunidades para conectarse y construir relaciones con los jóvenes japoneses, especialmente aquellos que nunca antes han oído hablar del evangelio. Sus continuas oraciones y colaboración le permiten servir en las diferentes maneras en que el Señor le abre puertas para construir relaciones con diferentes personas.

Comuníquese con nuestra coordinador de Cuidado y Conexión, Tyler Bongrager para saber más:
tabontrager114@gmail.com o ccdnmi.org

EQUIPOS DE MISIONES NAZARENAS

Celebrando su 50 aniversario vamos de Equipos de Trabajo y Testimonio a Equipos de Misiones Nazarenas. Este nuevo nombre incluye más áreas de servicio donde más personas pueden conectarse para servir.

A través de los Equipos de Misiones Nazarenas puedes usar tus habilidades para aprender, enseñar, jugar, construir y compartir ESPERANZA de mil maneras diferentes desde cualquier región del mundo. ¿Cómo te está llamando Dios?

DATOS RÁPIDOS NAZARENOS

NAZARENOS JUNTOS

La Iglesia del Nazareno ministra en 164 áreas mundiales.

El número de iglesias nazarenas se redujo a 30.518 iglesias con poco más de 2,65 millones miembros, una disminución respecto al año pasado.*

En 2022, había 468 distritos y 33 áreas pioneras en todo el mundo, con 31.461 clérigo acreditado.*

La membresía de MNI fue de 1.042.338, con 19.558 MNI locales organizadas.

Las personas necesitadas recibieron tratamiento en clínicas comunitarias y centros de atención de salud en todo el mundo con esfuerzos concentrados en India, Papua Nueva Guinea y Eswatini (anteriormente conocido comoSuazilandia).*

MISIONES

En 2022, había 489 misioneros provenientes de 63 áreas mundiales, sirviendo en 91 países. De estos misioneros, 325 sirvieron como enviados globales y 164 fueron enviados patrocinados. El año pasado, hubo 60 nuevos envíos de misioneros. Dentro de estas familias misioneras, hay 306 hijos de misioneros.

Cuidado médico misionero proporcionó $406,362 dólares estadounidenses en asistencia médica para los misioneros nazarenos, a través de las ofrendas, las donaciones del Certificado Memorial y las donaciones del Premio al Servicio Distinguido.**

Las iglesias de todo el mundo donaron $29.9 millones de dólares estadounidenses en ofrendas especiales para misiones aprobadas.**

393 misioneros jubilados recibieron beneficios a través del Plan de Pensiones de Misiones Globales para el año fiscal 2021-2022.

Los nazarenos dieron $4.2 millones de dólares estadounidenses en ofrendas de giras misioneras para los misioneros.**

MNI ayudó a Trabajo y Testimonio a recaudar aproximadamente $999.576 dólares estadounidenses.

EDUCACIÓN

50 instituciones educativas, incluyendo seminarios/escuelas de teología de posgrado, 12 universidades de artes liberales, 30 seminarios/escuelas de teología/biblia de pregrado, 2 escuelas de formación de enfermeras, 1 escuela de formación de maestros y 1032 centros de educación (extensión) que tenían una matrícula combinada en 2022 de 45.124 estudiantes en todo el mundo.*

El Fondo de Becas para Estudiantes Internacionales (proyecto del 80º Aniversario de MNI) proveyó 88 becas para que estudiantes de fuera de los Estados Unidos/Canadá asistieran a instituciones teológicas nazarenas.

MINISTERIOS

ALABASTRO

Los nazarenos dieron $2.9 millones de dólares estadounidenses para Alabastro, para financiar proyectos de construcción en 2022. La Ofrenda de Alabastro se utiliza en las seis regiones globales.** No se utilizan fondos de Alabastro para gastos administrativos.

JESUS FILM HARVEST PARTNERS

JESUS Film Harvest Partners (JFHP por sus siglas en inglés, Película JESUS), con una recaudación de $4.3 millones de dólares estadounidenses, informa que el Fondo de Evangelización Mundial (FEM) ayudó a proporcionar la infraestructura para que 960 equipos de JFHP compartieran el amor de Dios. En 2022, los equipos reportaron 2 millones de contactos evangelísticos. De estos contactos, 584.063 manifestaron su decisión por Cristo con 366.191 seguimientos de discipulado inicial. Los equipos iniciaron 10.771 puntos de predicación en 2022.

FONDO PARA LA EVANGELIZACIÓN MUNIDAL

MNI y otros se asociaron con las iglesias locales para ayudar a recaudar $38.6 millones de dólares estadounidenses a través del Fondo para la Evangelización Mundial durante el año fiscal 2021-2022.**

En 2022, 99 distritos aportaron el 5.5% de sus ingresos y más al Fondo para la Evangelización Mundial (54 de los cuales eran de regiones distintas a la de Estados Unidos/Canadá). Las donaciones del FEM por encima del 5.5% ayudan a abrir obras nuevas, a sostener las obras abiertas en los últimos años y a enviar a los nuevos misioneros que Dios llama.

TRANSMISIONES DE MISIÓN MUNDIAL

Los nazarenos dieron $256.610 dólares estadounidenses a Trasmisiones de Misión Mundial (WMB por sus siglas en inglés), proveyendo programas de radio, televisión e Internet para compartir el evangelio globalmente.**

MINISTERIOS DE COMPASIÓN

MNI se asoció con Ministerios Nazarenos de Compasión para dar más de $8.4 millones de dólares estadounidenses para la respuesta a los desastres y los proyectos de compasión en todo el mundo y para apoyar a 11,236 niños a través de los Centros de Desarrollo Infantil y los programas Hijos de Pastores.**

CARE & CONNECTION

MNI tiene a las 6 regiones participando en Eslabones, contribuyendo con $129.203 dólares estadounidenses y creando conexiones personalizadas entre las iglesias locales, los distritos y los misioneros alrededor del mundo. Cada conexión es vital para seguir compartiendo el impacto de las misiones.

---

* Apoyado directa o indirectamente por el Fondo para la Evangelización Mundial (FEM).

** Representa los datos del año fiscal (del 1 de octubre de 2021 al 30 de septiembre de 2022).

Estadísticas denominacionales para 2022

REDES DE AYUDA

IGLESIA DEL NAZARENO
nazarene.org

MISIONES NAZARENAS INTRNACIONALES
nazarene.org/nmi

MISION GLOBAL
nazarene.org/globalmission

MISIONES NAZARENAS
nazarenemissions.org

PROMESA DE FE Y FEM
nazarene.org/stewardship

FONDOS PARA LA MISION
fundingthemission.org

MINISTERIOS NAZARENOS DE COMPASION
ncm.org

PELICULA DE JESUS SOCIOS DE LA COSECHA
jfhp.org

TRANSMITIENDO LA MISION MUNDIAL
nazarene.org/wmb

NOTICIAS NAZARENAS
nazarene.org/news

INICIATIVA EN LAS FRONTERAS
nazareneborderinitiative.org

COMPARTA IDEAS DE LAS IGLESIAS LOCALES
NMIideas.org

IGLESIA DEL NAZARENO DEL DISTRITO DE CCD
ccdnaz.org

MNI CCD DISTRITO FACEBOOK PAGE
ccdmissions

NOTICIAS CCD DISTRITO
bit.ly/CCDNMIPublications

REGIONES MUNDIALES

AFRICA
nazarene.org/africa

ASIA PACIFICO
nazarene.org/asia-pacific

EURASIA
nazarene.org/eurasia

MESOAMERICA
nazarene.org/mesoamerica

SUR AMERICA
nazarene.org/south-america

EEUU/CANADA
nazarene.org/usacanada

Gracias a los siguientes por su tiempo, energía y apoyo en los últimos dos años de Iglesia.

2023-2024 CONCILIO DE DISTRITO DE MNI
Kara Biddle, Tyler Bontrager, Natalie Bullock, Suprema Diveley, Andy Holmgren, Jen Johnson, Stephanie Lillie, Genie Marklund, Kathy Matson, Seth Peachey, Mary Schweigert, Brian Utter, Lynne Utter, Joseph Weber, Yvonne Wilson, Kathy Yanchick

TRADUCTORES
Ada Canales

APOYO PARA EL DISTRITO
Dr. Larry McKain, Heidi Taylor, Anne Whalen, Scott Whalen

DISEÑO DEL FOLLETO PARA EL PROGRAMA
Katie Hodges

WORLD EVANGELISM FUND CHURCHES

By making missions a priority, a congregation demonstrates God's passion for all people. Churches in mission attract people who want to be part of something bigger than themselves.

Al hacer de la misión una prioridad, la congregación demuestra la pasión de Dios por todas las personas. Las iglesias envueltas en misiones atraen personas que quieren ser parte de algo más grande que ellos mismos.

MISSIONS PRIORITY ONE CHURCH

Missions Priority One is a way to recognize if a church has embraced the Five Areas of Impact of Nazarene Missions International: **Prayer, WEF, Alabaster, Engaging Children and Youth, and Links**.

IGLESIA MISIÓN PRIORIDAD UNO

Misión Prioridad Uno reconoce que la iglesia ha adoptado las Cinco Áreas de Impacto de Misiones Nazarenas Internacionales: **Oración, FEM, Alabastro, Involucrar Niños y Jóvenes, y Eslabones**.

Chicago Emanuel Spanish
Chicago First
Chicago Gage Park
Chicago Heights
Chicago Northside
College Church
Community Cup
Danville First
Danville Westside
El Taller
GatheringPoint
Hoopeston Community
Joliet Crystal Lawns
Kankakee Eastridge
Kankakee Salvage Yard Biker
Lombard
Manteno
Mundelein
Paxton
Potomac
Resurrection Community
Sheldon
The Loop
The Table
Wilmington First
Worth

WORLD EVANGELISM CHURCH OF EXCELLENCE

Churches that give at least 5.7 percent, or $1,500 or more beyond 5.5 percent, whichever is less, to the World Evangelism Fund.

EVANGELISMO MUNDIAL IGLESIA DE EXCELENCIA

Por el logro sobresaliente de dar por lo menos 5.7 % o $1,500 dólares o más de los 5.5% del ingreso actual, cualquiera que sea menor, para el Fondo de Evangelismo Mundial.

Chicago First
Chicago Gage Park
Chicago Heights
College Church
Danville First
Danville Westside
Hoopeston Community
Kankakee Eastridge
Manteno
Potomac
Resurrection Community
Sheldon
The Table
Wilmington First

To give financial support make checks payable to / De dar apoyo financiero Haga el cheques pagadero a:
Global Treasury Services, P.O. Box 843116, Kansas City, MO 64184-3116
Give online using the Funding the Mission page at / Puede dar en línea usando esta página: **fundingthemission.org**

ALABASTER / ALABASTRO
2023-2024 Total District giving: $26,160.96

Bradley First
Chicago Calvary
Chicago First
Chicago First Spanish
Chiago Gage Park
Chicago Heights
College Church
Community Cup
Danville First
Danville Westside
Fuente de Vida
GatheringPoint
Hoopeston Community
Joliet Crystal Lawns
Kankakee Eastridge
Kempton
Lombard
Manteno
Mundelein Spanish
Paxton
Resurrection Community
Sheldon
The Table
Wilmington First
Worth

SAMPLE BALLOT/BOLETA DE MUESTRA

District NMI Vice-President/Vice-Presidente
Genie Marklund Yes No

District NMI Secretary/Secretaria
Jen Johnson Yes No

District Council/Concilio Distrital
Kathy Yanchick
Joseph Weber
Yvonne Wilson
Lori Kuehl
Amy Smith

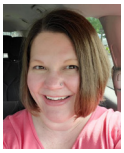

Genie Marklund is the Teaching Pastor at Joliet The Table church. She has 3 children and is being ordained at District Assembly this year.

Genie Marklund es la pastora docente de la iglesia Joliet The Table. Tiene 3 hijos y será ordenada en la Asamblea de Distrito este año.

Jen Johnson serves as the Executive Administrator and Pastoral Care Pastor at College Church. She is also very passionate about missions and has led several Nazarene Teams short-term mission trips for her church. She has 4 adult children and a grandchild on the way. Jen is finishing up her Master of Divinity degree from Olivet this year and hopes to be ordained in 2025.

Jen Johnson se desempeña como administradora ejecutiva y pastora de atención pastoral en College Church. También le apasionan las misiones y ha dirigido varios viajes misioneros de corto plazo de Equipos Nazarenos para su iglesia. Tiene 4 hijos adultos y un nieto en camino. Jen está terminando su Maestría en Divinidad en Olivet este año y espera ser ordenada en 2025.

Kathy Yanchick attends The Table in Joliet. There I am loving being part of the prayer team and our transportation ministry. My heart is also closely connected with Work & Witness.

Kathy Yanchick asiste The Table en Joliet. Allí me encanta ser parte del equipo de oración y de nuestro ministerio de transporte. Mi corazón también está estrechamente relacionado con Trabajo y Testimonio.

Joseph Weber attends Naperville Trinity where I serve as Tech Lead and NYI President. When I'm not in front of a computer, I love playing pick-up volleyball and am always interested in a good opportunity to travel with missions.

Joseph Weber asiste a Naperville Trinity, donde soy líder tecnológico y presidente de la JNI. Cuando no estoy frente a una computadora, me encanta jugar voleibol y siempre estoy interesado en una buena oportunidad para viajar con misiones.

Yvonne Wilson attends Crossroads Church of the Nazarene in Park Forest, IL. Crossroads is a community-focused ministry that Pastor Don and I officially launched in 2023.

Yvonne Wilson asiste a la Iglesia del Nazareno Crossroads en Park Forest, IL. Crossroads es un ministerio centrado en la comunidad que el pastor Don y yo lanzamos oficialmente en 2023.

Lori Kuehl, Calvary Church of the Nazarene.
I am the NDI Board president, Preschool Sunday School teacher, and leader of the Love Knots ministry (a crochet/knit night). My husband, Ryan, is the pastor at Calvary. We have one cat, named Daisy.

Lori Kuehl, Iglesia del Nazareno del Calvario. Soy la presidenta de la junta del NDI, maestra de escuela dominical de preescolar y líder del ministerio Love Knots (una noche de crochet/tejido). Mi esposo, Ryan, es el pastor de Calvary. Tenemos un gato, llamado Daisy.

Amy Smith is the NMI President at College Church. She is married to Scott, and they have two boys. She works at Harbor House in Kankakee.

Amy Smith es la presidenta de MNI en College Church. Está casada con Scott y tienen dos hijos. Trabaja en Harbor House en Kankakee.